IES LUCAS MALLADA

REUNIÓN INICIO

CURSO 2021-22

IES LUCAS MALLADA

Índice

TIPOLOGÍA CENTRO

RECREOS

REUNIONES TUTORES/AS

PLAN CONTINGENCIA

ACTIVIDADES EXTRAESCOLARES

Gracias

COMUNICACIÓN

CALENDARIO EVALUACIONES

PLAN DE ESTUDIOS

ACCIÓN TUTORIAL

TIPOLOGÍA CENTRO

- Centro más pequeño de Huesca
- ESO, BACHILLERATO.
- BRIT (Francés)
- BACHILLERATO INTERNACIONAL
- BACHILLERATO A DISTANCIA

PLAN DE CONTINGENCIA

- USO DE MASCARILLA (EF)
- GEL ENTRADA Y AULAS
- ANEXO III
- PUERTAS DE ACCESO Y SALIDA
- CIERRE DE PUERTAS A LAS 8:40 Y TRAS RECREOS (Justificante para entrar tarde)

VÍAS DE COMUNICACIÓN E INFORMACIÓN

- Correo institucional @ieslucasmallada.com
- Página WEB del instituto.
- INSTAGRAM
- Usuario y contraseña SIGAD
- sms al móvil (partes)

PLAN DE ESTUDIOS DE 1º ESO

MATERIAS	
LENGUA CASTELLANA Y LITERATURA	4 H
PRIMERA LENGUA EXTRANJERA: INGLÉS	4 H
MATEMÁTICAS	4 H
GEOGRAFÍA E HISTORIA	3 H
EDUCACIÓN FÍSICA	2 H
BIOLOGÍA Y GEOLOGÍA [1]	3 H
EDUCACIÓN PLÁSTICA Y VISUAL	3 H
MÚSICA	3 H
TUTORÍA	1 H
OPTATIVAS	
RELIGIÓN/VALORES ÉTICOS	1 H
LENGUA FRANCESA (PROG. BILINGÜE: 4 H) SEGUNDA LENGUA EXTRANJERA: FRANCÉS / TALLER DE LENGUA Y MATEMÁTICAS [2]	2 H

PLAN DE ESTUDIOS DE 2º ESO

MATERIAS	
LENGUA CASTELLANA Y LITERATURA	4 H
PRIMERA LENGUA EXTRANJERA: INGLÉS	4 H
MATEMÁTICAS	4 H
GEOGRAFÍA E HISTORIA[1]	3 H
EDUCACIÓN FÍSICA	2 H
FÍSICA Y QUÍMICA	3 H
EDUCACIÓN PLÁSTICA Y VISUAL	3 H
TECNOLOGÍA	3 H
TUTORÍA	1 H
OPTATIVAS	
RELIGIÓN/VALORES ÉTICOS	1 H
LENGUA FRANCESA (PROG. BILINGÜE: 4 H) SEGUNDA LENGUA EXTRANJERA: FRANCÉS / TALLER DE LENGUA Y MATEMÁTICAS [2]	2 H
OPTATIVAS: ELIJA UNA DE LAS DOS MATERIAS	
☐ RELIGIÓN	☐ VALORES ÉTICOS
OPTATIVAS: ELIJA UNA DE LAS TRES MATERIAS	
☐ LENGUA FRANCESA (PROGRAMA BILINGÜE) 3	
☐ SEGUNDA LENGUA EXTRANJERA: FRANCÉS	
☐ LENGUA ARAGONESA	

PLAN DE ESTUDIOS DE 3ºESO

MATERIAS	
LENGUA CASTELLANA Y LIERATURA	4 H
PRIMERA LENGUA EXTRANJERA: INGLÉS	3 H
GEOGRAFÍA E HISTORIA	4 H
EDUCACIÓN FÍSICA	3 H
BIOLOGÍA Y GEOLOGÍA[1]	2 H
FÍSICA Y QUÍMICA	3 H
TECNOLOGÍA	3 H
MÚSICA	3 H
EDUCACIÓN PARA LA CIUDADANÍA	1 H
TUTORÍA	1 H

OPTATIVAS: ELIJA UNA MATERIA DE CADA COLUMNA	
☐ MATEMÁTICAS ACADÉMICAS 3 H	☐ MATEMÁTICAS APLICADAS 3 H
☐ RELIGIÓN 1 H	☐ VALORES ÉTICOS 1 H

OPTATIVAS: ELIJA UNA DE ESTAS MATERIAS

- ☐ LENGUA FRANCESA (PROGRAMA BILINGÜE)[2]
- ☐ SEGUNDA LENGUA EXTRANJERA: FRANCÉS
- ☐ CULTURA CLÁSICA
- ☐ LENGUA ARAGONESA
- ☐ INICIATIVA A LA ACTIVIDAD EMPRENDEDORA Y EMPRESARIAL

PLAN DE ESTUDIOS DE ...

4º ESO

1º BACH

2º BACH

RECREOS

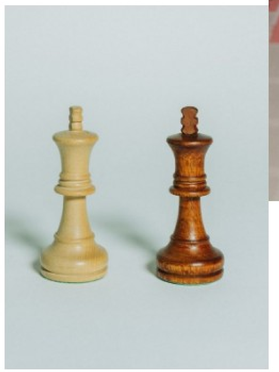

1. Biblioteca
2. Juegos de mesa y ajedrez
3. Ping Pong

.... patios con baloncesto, fútbol...

ACTIVIDADES EXTRAESCOLARES Y COMPLEMENTARIAS post-covid

Autorizaciones al entorno cercano firmadas, sólo se les informará. Para salidas con autobús voluntarias o de pago, se solicitará autorización

CALENDARIO EVALUACIONES

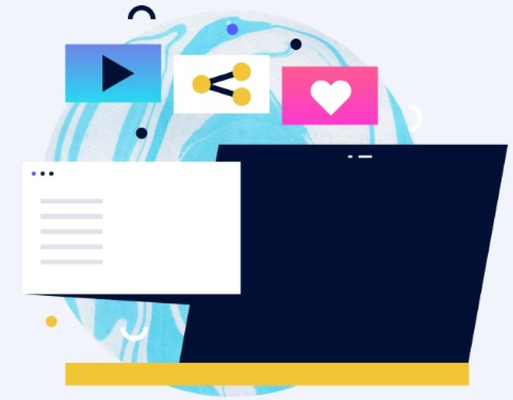

1ª EVALUACIÓN hasta el 10 de diciembre:
Entrega de notas el 17 de diciembre para ESO y 1º BACH
2º Bach 25 de noviembre

2ª EVALUACIÓN hasta el 11 de marzo:
Entrega de notas el 18 de marzo para ESO y 1º BACH
2º Bach 25 de febrero

3ª EVALUACIÓN según marquen las evaluaciones extraordinarias
Entrega de notas, dependerá de las evaluaciones extraordinarias.
2º Bach 24 de mayo

SIGAD Y RRI

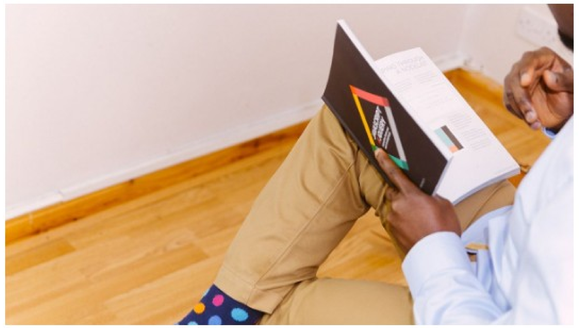

FALTAS

RETRASOS

JUSTIFICACIONES

Responsabilidad de la familia.

ORIENTACIÓN Y ACCIÓN TUTORIAL

- Sesiones de tutoría
- Convivencia
- Mediación
- Aulas Amables
- UNICEF. Escuela Amiga

GRUPO	DÍA/HORA	LUGAR
1º ESO A, B Y PAI	13 de octubre 18h	Aula referencia del grupo
1º ESO C y D	13 octubre 18:30h	Aula referencia del grupo
2º ESO A, B Y 2ºPMAR	13 octubre 19h	Aula referencia del grupo
2º ESO C Y D	13 octubre 19:30h	Aula referencia del grupo
3º ESO A Y B	14 de octubre 18h	Aula referencia del grupo
3º ESO C Y 3º PMAR	14 octubre 18:30h	Aula referencia del grupo
4º ESO A Y B	14 de octubre 19h	Aula referencia del grupo
4º ESO C, 4º AGRUP.	14 octubre 19:30h	Aula referencia del grupo
1º BACH A, B y C/D	18 de octubre 18h	Aula referencia del grupo
2º BACH A, B y C/D	18 octubre 18:30h	Aula referencia del grupo

¡Muchas gracias!